LES INCORRUPTIBLES

LES SÉLECTIONS : LA BIBLIOTHÈQUE DES INCOS

36E ÉDITION DES INCOS 2024/2025

NIVEAU : CE1

Consulter en ligne sur les lesincos.com



La Boîte aux trésors

Dave Keane

Illustrateur(ice) : Rahele Jomepour Bell

Le Genévrier

Thème : soi et les autres famille société

Chercher des trésors avec son grand-père est ce que préfère la jeune Léonie. Chaque semaine, ils examinent tous deux ce qu'ils ont trouvé et caché dans une petite boîte, puis ils se promènent à la recherche de nouveaux trésors. Jusqu'au jour où, tombé malade, le grand-père ne peut plus venir rejoindre sa petite-fille...



Le plus beau match de Madani

Fran Pintadera

Illustrateur(ice) : Raquel Catalina

Traducteur(ice) : Chloé Marquaire

Les éditions des Éléphants

Thème : famille vie quotidienne

Dans le quartier, on n’a jamais vu de joueur de foot comme Madani. Avec lui, chaque match, chaque dribble, chaque but marqué est commenté pendant des jours. Quand il marque, l’euphorie envahit la place, gagne tout le quartier, et de chez elle, la mère de Madani sait que son fils a marqué. Pourtant Madani joue pieds nus. Ses copains ont hâte qu’il puisse s’acheter des chaussures. Comme ça, il sera encore plus fort ! Et ça tombe bien, Madani économise…

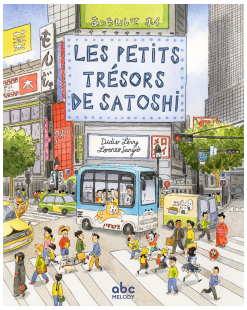

Les petits trésors de Satoshi

Didier Lévy

Illustrateur(ice) : Lorenzo Sangiò

ABC Melody

Thème : imaginaire vie quotidienne situation géographique

Lauréat : 36e Prix

Satoshi est chauffeur de minibus à Tokyo. Pour pimenter le trajet, il n’hésite pas à quitter l’itinéraire officiel pour s’engouffrer dans des ruelles et faire découvrir aux passagers ravis de véritables petits trésors, à quelques minutes du tumulte de la ville : ici, un magnifique parc avec un ancien temple mystérieux, là une rue couverte de plantes et de fleurs rares et colorées, un étonnant alignement de statuettes décorées... Avec Satoshi, la ville devient un univers magique !



Tout le monde n'a pas la chance d'avoir un pere explorateur

Didier Lévy

Illustrateur(ice) : Amélie Graux

Nathan

Thème : famille imaginaire

Tout le monde n’a pas la chance d’avoir un père explorateur… mais souvent on a la chance d’avoir une mère extraordinaire Cher papa, depuis un moment, on sait que tu n’es pas un vrai explorateur. On sait même que tu n’existes pas. Mais c’est pas grave : avec une maman comme toi, on n’a pas besoin d’un papa explorateur.

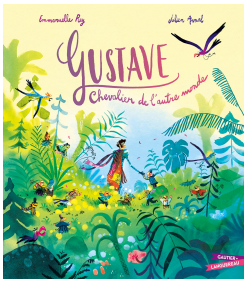

Gustave Chevalier de l'Autre Monde

Emmanuelle Rey

Illustrateur(ice) : Julien Arnal

Gautier-Languereau

Thème : genre soi et les autres voyage

Entre le travail le jour et la télé le soir, la vie de Gustave était bien monotone. Cela, c’était avant que Gustave ne trouve un jour en se rendant au travail, une bouteille au bord de l’eau. Dans cette bouteille, un message.et un appel au secours : « Chevalier de l’autre monde, vous êtes notre seul espoir » contre l’abominable Bartatosk… Gustave qui n’est pourtant ni très fort, ni très courageux va se trouver transporté dans le monde des minuscules Poipois et embarqué dans une quête inattendue. … L’aventure quand on y goute, plus rien n’est jamais pareil…



La Poulette d'Eugénie

Raphaële Frier

Illustrateur(ice) : Marie Mignot

Sarbacane

Thème : environnement famille vie quotidienne

Eugénie tient un restaurant toujours plein, rue d’Aubagne, à Marseille. Un jour, elle sent une caresse sur ses mollets : une petite poule rousse s’est échappée du marché. Convaincue qu’elle lui est tombée du ciel, Eugénie l’adopte. Dès lors, les clients n’ont qu’une idée en tête : croquer la poulette. Mais Eugénie la protège, la cajole, la promène – et le septième jour, la poule heureuse pond un œuf. Cuit simplement à la coque, c’est un régal. Colombine est bien un ange venu du ciel ! Mais qui aura droit à la dégustation du prochain œuf ?