Illustrateur

JOËLLE JOLIVET

Date de dernière mise à jour : 12 décembre 2022

Biographie

Joëlle Jolivet est née en 1965. Après une année de préparation à Penninghen, elle a suivi des études de graphisme et de publicité aux Arts Appliqués de Paris. Intéressée par la gravure et l'impression, elle a passé un an à l'atelier de lithographie des Beaux Arts, ce qui l'a mené à la gravure sur linoléum, son principal moyen d'expression aujourd'hui.
En plus de ses livres, elle a illustré de nombreuses couvertures de romans et travaille de temps en temps pour la presse. Elle vit à Ivry-sur-Seine, tout près de Paris.

Bibliographie

►Documentaires à partir de 13 ans

PUECH Michel, *Aimer*, Editions Le Pommier, coll. « Philosopher ? », octobre 2010

► Romans et contes dès 9 ans

MELVILLE Herman (paratexte de P. Jaworsky), *Moby Dick*, Editions Gallimard-Jeunesse, octobre 2010
BONDOUX Anne-Laure, *Lancelot*, Editions Tourbillon, coll. « Légendaires », septembre, 2010
KESTELOOT Lilyan, *Soundiata : l'enfant-lion*, Editions Casterman, coll. « Casterman poche », août 2010
GRIMAUD Michel, *Cache-cache mortel*, Editions Gallimard-Jeunesse, coll. « Hors-piste », mai 2003
PINGUILLY Yves, *Contes et légendes de Bretagne*, Editions Nathan Jeunesse, coll. « Contes et légendes », octobre 1998

►Albums dès 6 ans

HUGHES Yves, *Zigotos de Zoo*, Editions Gallimard-Jeunesse, coll. « Folio – Cadet », 3 volumes de mars 2005 à mars 2007

►Albums dès 6 ans

FROMENTAL Jean-Luc, *Oups !*, Editions Hélium, avril 2009
FROMENTAL Jean-Luc, *365 Pingouins*, Editions Naïve, septembre 2006

►Albums dès 3 ans

GIONO Jean, *L'homme qui plantait des arbres*, Editions Gallimard-Jeunesse, coll. « Gallimard album », octobre 2010
CONSTANTIN Jean, *Shah Shah persan,* Editions du Rouergue, coll. « La prochaine fois je vous le chanterai », novembre 2008
FROMENTAL Jean-Luc, *Dix p'tits pingouins*, Editions Hélium, octobre 2010
Mini presque tout, Editions du Seuil-Jeunesse, coll. « Albums jeunesse », février 2007
Minizoo logique, Editions du Seuil-Jeunesse, coll. « Albums jeunesse », février 2007
OVALDE Véronique, *La très petite Zébuline,* Editions Actes Sud Junior, octobre 2006
ALADJIDI Virginie, *Un cœur qui bat*, Editions Thierry Magnier, coll. « Tête de Lard », avril 2004
FOGEL Catherine, *Pas de violon pour les sorcières*, Editions du Seuil-Jeunesse, mai 2001
PROMEYRAT Coline, *Les trois petits pourceaux,* Editions Didier jeunesse, coll. « A petits petons », octobre 2000

►Albums créatifs à partir de 3 ans
***Tout pour créer mon blason*, Editions PlayBac, novembre 2010**
FROMENTAL Jean-Luc, *Dix p'tits pingouins sur le frigo*, Editions Hélium, octobre 2010
***Coloriages*, Editions Des Grandes Personnes, août 2010**
FROMENTAL Jean-Luc,*24 pingouins avant Noël : un livre-calendrier de l'avent*, Editions Naïve, novembre 2007

►Eveil

MARCEAU Fani, *Vues d'ici*, Editions Naïve, octobre 2007
***Gros Doudou*, Editions Albin Michel Jeunesse, novembre 1995**

MATERNELLE

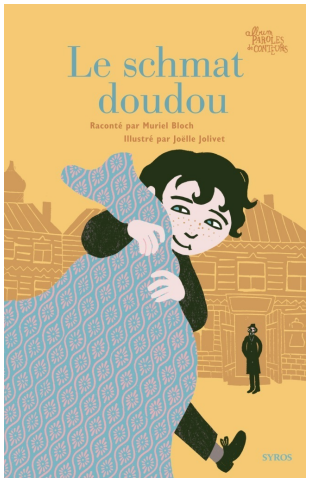

LE SCHMAT DOUDOU

Auteur(ice) : Muriel Bloch
Illustrateur(ice) : Joëlle Jolivet
Syros
Sélection : 22 Prix (2010/2011)