Autrice

FLORENCE DUTRUC-ROSSET

Date de dernière mise à jour : 17 juillet 2023

Biographie

Florence Dutruc-Rosset est autrice et journaliste pour la presse jeunesse.

Elle a écrit près de quarante livres pour enfants dont 15 romans dans la collection C'est la vie Lulu, chez Bayard Editions. Lulu est un personnage du magazine Astrapi dont elle a été longtemps rédactrice en chef.

Elle est aussi l'autrice de « L'assassin habite à côté » chez Syros, et depuis 2020, de trois albums engagés dans la protection de l'enfance, dans la collection « Les contes qui guérissent », chez Bayard Editions. Un de ces contes, « Le châle de Nonna », propose un récit plein d'espoir sur la reconstruction après un deuil.

Florence est aujourd'hui rédactrice en chef des magazines Les Belles Histoires (pour les 4-7 ans) et Mes Premières Belles Histoires (pour les 2-5 ans).

Parallèlement, elle est aussi coach certifiée et anime des stages de développement personnel à partir des contes traditionnels.

Florence vit en région parisienne.

Bibliographie

- *Chat*, collection Les petits carnets, Syros, 1994.
- *L'assassin habite à côté*, collection Souris noire, Syros, 1997.
- *Cambrioleur au grand cœur*, collection Huit et plus, Casterman, 1997.
- Diverses histoires publiées dans les magazines Le journal de Babar (1991), Astrapi (1997) et Les Belles Histoires (2017 et 2021).
- *Histoires d'animaux*, Bayard, (12 volumes), 1999.
- *C'est la vie Lulu*, Bayard, (15 tomes), 2004 à 2007.
- *La princesse sans bouche*, collection « Les contes qui guérissent », Bayard, 2020.
- *Le châle de Nonna*, collection « Les contes qui guérissent », Bayard, 2022. Prix Chronos de la littérature 2023.
- *Le secret de l'arbre creux*, collection « Les contes qui guérissent », Bayard, 2023.

A paraître :
- *Les ailes d'Ange*, collection « Les contes qui guérissent », Bayard, 2024.
- *Clacnouille*, le chevalier peureux, J'Aime Lire, mars 2024.

CE1

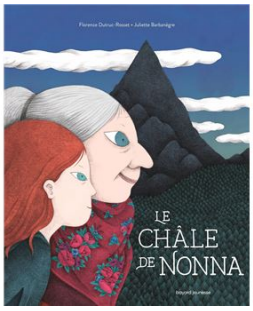

LE CHÂLE DE NONNA

Auteur(ice) : Florence DUTRUC-ROSSET
Illustrateur(ice) : Juliette BARBANEGRE
Bayard
Sélection : 35e Prix (2023/2024)